

たかねざわ

社協だより

2015
10月号
Vol.5

**10月より赤い羽根共同募金運動がスタートいたします。
皆様の温かいご支援とご協力をよろしくお願いいたします。**



町に愛を。胸に羽根を。

高根沢町で集まった赤い羽根共同募金は、地域の子どもからお年寄りまで
全ての方が住み慣れた地域で、健康で、明るく、安心して生活を送れるよう
な地域社会づくりのために使われています。

じよんの町を良くするしくみ。
赤い羽根共同募金
www.akaihane.or.jp

CONTENTS

- 平成26年度 高根沢町社会福祉協議会事業報告・決算報告
- 各種事業の紹介とお知らせ
- 赤い羽根共同募金地域助成事業のご報告
- 社協会費と日本赤十字社費のご報告
- ふれあい・いきいきサロンの紹介



社協だよりは赤い羽根共同募金助成金により発行しています

平成26年度

社会福祉法人高根沢町社会福祉協議会

社会福祉法人高根沢町社会福祉協議会の平成26年度事業報告並びに収支決算が5月26日理事会・5月27日評議員会において承認されました。

事業報告

地域福祉事業

- ひとり暮らし高齢者及び高齢者世帯の登録による各種訪問と生活支援
《ひとり暮らし高齢者292名世帯、高齢者世帯152世帯》
- 安心見守り牛乳事業
《牛乳宅配事業者による安否確認142件世帯》
- 介護ベット、車椅子などの貸し出し
《のべ67件貸し出し》

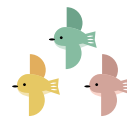

ボランティア、住民活動の育成・強化活動

- ボランティア保険助成事業
《個人35名、8団体登録》
- 朗読ボランティアとの連携
《広報読み換えテープを作成》
- おもちゃ図書館ボランティアとの連携
《交流会実施》
- 傾聴ボランティア講座
《全5回、24名受講、傾聴ボランティア「あのね」発足》
- 志民活動サポートセンター「たんたん Cafe」への参画《毎月第2水曜日に定例会を実施》



情報発信

- 広報紙「社協だより」の発行
《5月、10月に社協だよりを発行》
- 「広報たかねざわ」での啓発
- 町内各種イベントでの啓発
- ホームページ等のWeb啓発

福祉センターの指定管理運営

- 各種団体の会議室利用
《集会室（延べ3,068名利用）》
- 福祉総合相談窓口の設置
- 高齢者の福祉センターを利用したサークル活動の促進《囲碁、将棋、手芸サークル、民舞》

高齢者福祉対策事業

- 地域の居場所（ふれあいいきいきサロン）設置
《4箇所実施、2箇所立ち上げ支援》
- 日常生活自立（あすてらす）支援事業
《新規利用者6名、総利用者数15名》
- ひとり暮らし高齢者等布団乾燥事業
《登録者4名》

災害時対策事業

- 訪問員による災害時要援護者調査および台帳の管理
《新規訪問回数延べ220件、新規登録98件、全登録者数550件》
- 在宅福祉ネットと連携した福祉避難所設置及び避難所ボランティア育成
《町災害対応訓練に併せて拠点福祉避難所移送訓練実施》

心身障がい者(児)対策事業

- 視覚障がい者への広報朗読テープ配布事業
- おもちゃ図書館事業
- 手話講習会の開催《36回開講、参加者16名》
- 手話研修事業
《さくら市講習会と合同で研修会を開催》

事業報告・決算報告

援護事業

- 心配ごと相談所の開設
《24回開設、相談件数32件》
- 生活福祉資金貸与事業 ○町福祉金庫の運営
- 行人旅費貸与事業 ○火災見舞金品の給付
- 不要入れ歯リサイクル事業

介護予防事業

- 介護予防教室「はっぴー倶楽部」の開催
《50回実施》
- 福祉センター元気はつらつ教室《11回実施》

募金活動

- 社会福祉協議会費の納入推進
《2,657,500円(5,295世帯)》
- 日本赤十字社資納入の推進
《2,661,500円(5,323世帯)》
- 町愛の基金造成の推進
《1,062,500円(5,312世帯)》
- 赤い羽根共同募金の推進
《3,110,000円(5,192戸)》
- 各種義援金、救援金の募集
《広島豪雨災害義援金等の実施》



福祉教育事業

- 高齢者と子供の交流会《6保育園10事業実施》
- 児童生徒等に対する福祉体験講師派遣
《中学校1校、小学校2校》
- 学生ボランティアセンター
《51名が13施設で活動》
- 若者、高齢者相互支援事業「ご用聞き事業」
《登録者18名、4件支援実施》



母子父子福祉対策事業

- 母子父子家庭交流事業《15世帯41名参加》

その他の活動

- 赤十字奉仕団員活動 ○善意銀行の運営
- 共同募金会事業
《地域助成事業16事業、760,000円助成》
- 日本赤十字社事業 ○在宅福祉ネットへの協力

決 算 報 告

一般会計資金収支計算書		一般会計貸借対照表	
収入の部 (単位:円)		支出の部 (単位:円)	
会費収入	2,657,500	人件費支出	29,505,495
寄附金収入	1,860,708	事業費支出	5,698,554
補助金収入	12,963,943	事務費支出	4,199,070
受託金収入	22,290,353	貸付事業支出	364,000
事業収入	15,000	共同募金配分事業	760,000
貸付事業等収入	328,000	助成金支出	136,250
負担金収入	152,800	負担金支出	80,500
受取利息配当金	1,408,517	拠点区分間繰入金支出	790,368
その他の収入	68,380	サービス区分間繰入金支出	4,072,697
拠点区分間繰入金収入	790,368	その他の活動支出	1,054,320
サービス区分間繰入金収入	4,072,697	計	46,661,254
前期末繰越金	10,312,680		
計	56,920,946		

差引残高(次年度繰越) 10,259,692

資産の部		負債の部	
勘定科目	当年度末	勘定科目	当年度末
流動資産	12,218,140	流動負債	1,958,448
預貯金	10,908,964	事業未払金	1,634,683
未収補助金	1,309,176	職員預り金	323,765
固定資産	149,694,015	固定負債	18,756,560
基本財産	1,000,000	退職給与引当金	18,756,560
基本財産特定預金	1,000,000	負債の部合計	20,715,008
その他の固定資産	148,694,015	純資産の部	
車両運搬具	3	基本金	1,000,000
器具及び備品	447,773	基本金	1,000,000
投資有価証券	100,000,000	基金	126,178,209
貸付事業等貸付金	335,000	愛の基金	126,178,209
退職手当積立基金預け金	15,397,190	その他の積立金	6,335,840
愛の基金積立預金	26,178,209	財政調整基金積立金	6,335,840
財政調整基金積立預金	6,335,840	次期繰越活動収支差額	7,683,098
		次期繰越活動収支差額	7,683,098
		当期活動収支差額	△870,421
		純資産の部合計	141,197,147
資産の部合計	161,912,155	負債及び純資産の部合計	161,912,155

赤い羽根共同募金にご協力をお願いします。

10月1日から12月31日の3ヶ月間、全国一斉「赤い羽根共同募金運動」が始まります。

本町では、各行政区を通じた世帯募金や法人・事業所募金、商店等での募金箱設置、各種イベントでの募金活動などで募金運動を行う予定です。皆様の温かいご支援とご協力をよろしくお願いいたします。

共同募金 1世帯600円

※1世帯あたりの募金額は目安です。



赤い羽根共同募金って何に使われるの？

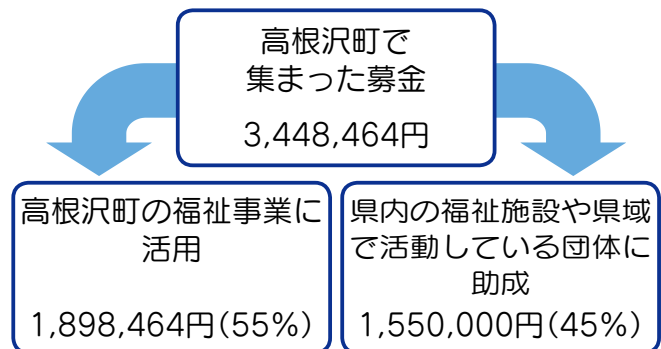

赤い羽根協力店 募集中!!



お店のレジや受付窓口での募金箱設置やポスター・チラシの掲示など、赤い羽根共同募金運動に協力していただけるお店や事業所を募集しています。

横 15.5cm 高さ 9.5cm 奥 11cm

高根沢町を良くする取り組み応援事業



7月7日(火)赤い羽根共同募金地域助成審査委員会を開催し、自治会や公民館、子ども育成会等の17団体18事業に対し、79万円の助成を決定しました。地域の方を対象とした様々なイベントや伝統行事を通して地域の活性化につながる取り組みが行われています。助成団体事業は下記のとおりです。



平成27年度 共同募金地域助成決定事業一覧

No.	助成団体	事業名	助成金額	No.	助成団体	事業名	助成金額
1	花岡西下育成会	夏休みの思い出づくり	50,000	10	栗ヶ島行政区	地域のコミュニケーションづくり事業	50,000
2	籠関自治会	地域の環境保全	50,000	11	伏久を愛する会	どんど焼き支援事業	50,000
3	中郷子供会育成会	中郷地区どんど焼き	50,000	12	伏久行政区	地域交流会	50,000
4	石末宿しんこう会	どんど焼き	30,000	13	南区自治会	南区夏祭り	50,000
5	仁井田シニアクラブ	しめ縄づくり	50,000	14	太田育成会	災害時訓練	50,000
6	フローラルアベニュー自治会	フローラルアベニュー夏祭り	50,000	15	光陽台自治会	交流事業	50,000
7	東高谷希望の会(公民館)	東高谷サマーフェスティバル	50,000	16	宝石台あおぞら子供会育成会	親子ラジオ体操と公園清掃	10,000
8	東高谷子どもの夢を運ぶ会(育成会)	どんど焼き	50,000	17	宝石台あおぞら子供会育成会	宝石台夏まつり	20,000
9	花岡東上公民館	ふるさと祭りでのグラウンドゴルフ大会	30,000	18	寺渡戸行政区	多世代交流事業	50,000
						合計	790,000

この事業は、赤い羽根共同募金を活用することで地域が活性化することを目的として、平成25年度から高根沢町独自の新規事業としてスタートしたものです。

平成27年度 サマーボランティア

自分の予定に合わせて、楽しく参加

毎年、中学生から大学生までを対象に行っているサマーボランティア。今年は48名の学生が参加し、町内の様々な施設で活動してきました。活動表の中から、好きな場所・日程を選んで参加することができますので、興味のある学生の皆様は、来年度も行いますので、ぜひご参加ください！



夏休み！ アクアワールドに しゅっぱーつ！

参加者

利用者17人
家族19人
ボランティア15人

8月7日(金)おもちゃ図書館と障害児者生活支援センターすまいる共催事業としてアクアワールド大洗に行ってきました。障害を持つ子どもとその家族の交流の場として毎年実施しています。当日は天候にも恵まれ、さらに国際医療福祉大学の学生さんにボランティアとしてお手伝いをいただき楽しい夏休みの思い出となりました。



おもちゃ図書館とは・・・

ハンディキャップを持った子ども達とその家族の交流の場として、おもちゃを通じて遊んだりバス旅行やクリスマス会などの楽しい行事を行っている団体です。

お知らせ

ご存じですか？

ボランティア保険

社協では、ボランティア活動を安心して行っただけの様にボランティア保険を用意しております。

ボランティア活動中に「自分がケガをした」「物を壊してしまった」など、そうした場合に備え、ボランティア活動保険にご加入ください。詳しくはお問合せください。

※補償期間

：平成27年4月1日から平成28年3月31日

※平成26年度中に加入された方でも再度加入申込が必要となります。

年間 保険料	基本タイプ	300円
	天災タイプ (地震・噴火・津波)	430円

ふくしの保険

検索



朗読ボランティアみすず会



パソコンでの録音技術研修会

今年の5月からみすず会は「朗読奉仕員養成講座中級」に取り組んでいます。講座は9月9日に修了し、パソコンを使った録音や、頭出しができるCDの作成方法などを学んでいます。

みすず会の活動について、録音テープの希望の方は社協までお問い合わせ下さい。



地域の居場所作り事業 ふれあいいいきいきサロン

IN 高根沢

地域の居場所とは・・・

ひとり暮らしや、家の中で過ごしがちな**高齢者等**と、**地域住民（ボランティアで作る担い手）**が、自宅から気軽に行ける場所に気軽に集い、一緒に企画して活動内容を決め、**ふれあいを通して生きがいづくり・仲間づくり**の輪を広げる活動が「地域の居場所づくり事業（ふれあい・いきいきサロン）」です。

だんだん 暖談ふえんど (仁井田地区)

日時：毎週木曜日
13時～17時

ところ：仁井田集会所



わいわい 和い話しサロン (上高地区)

日時：原則毎月第2日曜
9時30分～11時40分

ところ：上高ふれあいセンター



上高サロンの様子

なんてんの会 (太田地区)

日時：毎月10日
10時～12時

ところ：太田公民館



あけぼのサロン (東高谷地区)

日時：毎月第1土曜日
10時～12時

ところ：東高谷公民館



中区サロンの様子

にっこり (宝石台地区)

日時：毎月22日
10時～12時

ところ：エコハウスたかねざわ



けんこう 健幸サロン (中区地区)

日時：原則毎月第3土曜日
10時～12時

ところ：中区公民館



※現在、大谷・柏崎・桑窪の3地区でもサロン活動の調整を行っています。実施の際はお知らせしますので是非ご参加下さい。

安心見守り牛乳事業

一人暮らしの高齢者の安否確認を目的に町内の牛乳店と提携し2日に1回の牛乳宅配を行っております。

●対象者

：町内在住75歳以上の一人暮らし高齢者

※1 75歳になった年の翌年度4月1日から対象となります。

※2 介護利用週4日以上の方又は家族が安否確認できている場合は利用できません

●利用料：無料

●サービスを利用するには登録が必要となります。

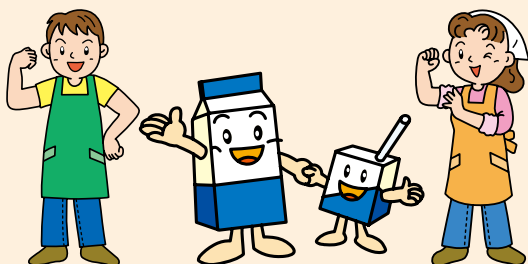

いつまでも元気で過ごすために！

「元気はつらつ運動教室」 参加者募集

寝たきりなど介護が必要な状態にならないようにするには、元気なうちからの予防が大切です。社協では、町内6カ所の会場で高齢者等を対象とした運動教室を開催しています。

◆対象者 60歳以上の方

◆会場 6カ所（上高ふれあいセンター、仁井田ふれあい広場、図書館中央館、タウンセンター、ビレッジセンター、福祉センター）

※各会場単位で年11回の教室を行っています。

◆時間 午前10時～11時30分

◆参加費 無料

◆その他 開催日、内容等の詳細はお問合せください。

◆お問合せ・申込み先

社会福祉協議会 ☎ 675-4777

ひとり親(母子・父子)家庭支援事業

「東京ディズニーシー」で親子の思い出づくりしませんか?

日 時：12月5日(土)

町民広場8時出発

町民広場23時着予定

参加資格：ひとり親家庭の親子

(子ども4歳以上18歳未満)

参加費：大人 5,000円(18歳以上)

中学生 3,000円(中学・高校生)

小人 2,000円(幼児・小学生)

(交通費、入場料、保険料含む)

定 員：先着43名

申込期限：10月15日(木)～11月16日(月)

お問合せ・申込み先

社会福祉協議会 ☎ 675-4777



心配ごと相談所案内(10月～3月)

生活上のいろいろな悩みや、相談ごとに対して相談員(民生委員、人権擁護委員、行政相談委員)が面接により相談をお受けしています。

【相談無料・予約不要・秘密厳守】

●開催日 毎月2回

●会 場 図書館中央館 2F会議室

期日(10時～14時)			
10月	6日(火)	1月	7日(木)
	20日(火)		20日(水)
11月	5日(木)	2月	5日(金)
	20日(金)		23日(火)
12月	8日(火)	3月	8日(火)
	22日(火)		23日(水)

貸 出

社協では下記の物品を貸し出しています。

・福祉用品 車椅子・介護ベッド

・スポーツ用品

ペタンク・
グラウンドゴルフ

・イベント用品

綿菓子機・
ポップコーン機

発電機(ガソリン大・小・カセットガス)

・行楽、移動用品 福祉車両

・福祉センター内の会議室など

中央ホール・会議室・和室

中央ホールには給茶器も用意してありますので、ご友人とのご歓談やお待ち合わせに。

また、中央ホールだけでなく和室や会議室はサークル活動の場所としてもご利用頂いております。



*貸出は無料ですが、材料費や燃料費はご負担下さい。



ピアサポート 「ぶどうの木」のご案内

一人で抱え込まないで

ピアサポート「ぶどうの木」は様々な困り感を抱えお子さんを育てている若いお母さんやお父さんをサポートする会です。サポートするのは、困り感のある子どもを育ててきた「ピア=同じ立場」の母親たちです。日頃考えていることや、不安に思っていることを話してみませんか?

☆開催日時 毎月1回(平日日中を予定)

※詳しくはお問い合わせください

☆開催場所 高根沢町宝石台3-5-6 坂宅宅

☆対 象 者 困り感のあるお子様を育てている保護者

- ・行動面の遅れが気になる
- ・発達にアンバランス感がある
- ・友達との関係が作りにくい等々

☆参加費 200円(お茶代)

☆お問い合わせ先

代表 坂主晴美(社会福祉士、産業カウンセラー、保育士)

☎ 090-9243-0233

あなたの「安心な暮らし」を応援します。

ほんりようこ
とちぎ権利擁護センター

あすてらす

認知症、知的障害、精神障害などで、判断能力が十分でない方を対象に、安心自立した生活が送れるよう援助を行っています。

- ・福祉サービス等の手続きが難しい。
- ・一人暮らしの生活に不安がある。
- ・お金の出し入れや金銭管理が不安。
- ・預金や年金が知らない間に減っている。
- ・通帳や印鑑の保管に不安がある…など。



お悩み、ご相談がございましたら、まずはこちらまでご連絡ください。
高根沢町社会福祉協議会 TEL 028-675-4777/6953



志民活動サポートセンター たんたんCafe

志民活動サポートセンターたんたんCafeでは高根沢町の取り組みやイベント、ボランティア募集などの情報を発信しています。



【たんたんCafe通信】

発行日：毎月上旬
役場、図書館中央館、栃木銀行宝積寺支店、ちよつ蔵情報館、福祉センターなどに置いています。

ホームページ



FaceBook



志民 たんたん

検索



社協会費 & 日本赤十字社費のご協力ありがとうございました。

5月の社協会員と日赤社員増強運動では、各行政区役員をはじめとする町民の皆さまの多大なお力添えを賜り心より厚くお礼申し上げます。

実績額は下記のとおりです。

平成27年度実績額

◎社協会費 2,643,000円 5,278世帯

◎日赤社費 2,640,500円 5,281世帯

社協会費の使い道

町内の高齢者、身体障がい者、母子父子世帯、青少年の育成など福祉全般の活動費として活用されます。

日本赤十字社費の使い道

国内外における災害救護活動をはじめ、血液事業や国際救援活動、社会福祉事業などの数々の人道的活動として活用させていただきます。

日本赤十字社栃木県支部

〒320-8508 宇都宮市若草1-10-6 とちぎ福祉プラザ内
TEL 028-622-4326

人間を救うのは、人間だ。Our world. Your move.



編集
発行

健康で、明るく、安心して暮らす

「ふっつにくらしあわせ」のまちづくり

社会福祉法人 高根沢町社会福祉協議会

開館：8時30分～17時15分

休館：土日祝祭日・年末年始

〒329-1225 高根沢町石末1825 福祉センター
Mail: syakyou@town.takanezawa.tochigi.jp
TEL: 028-675-4777 FAX: 028-675-6953



たかねざわ社協

検索

